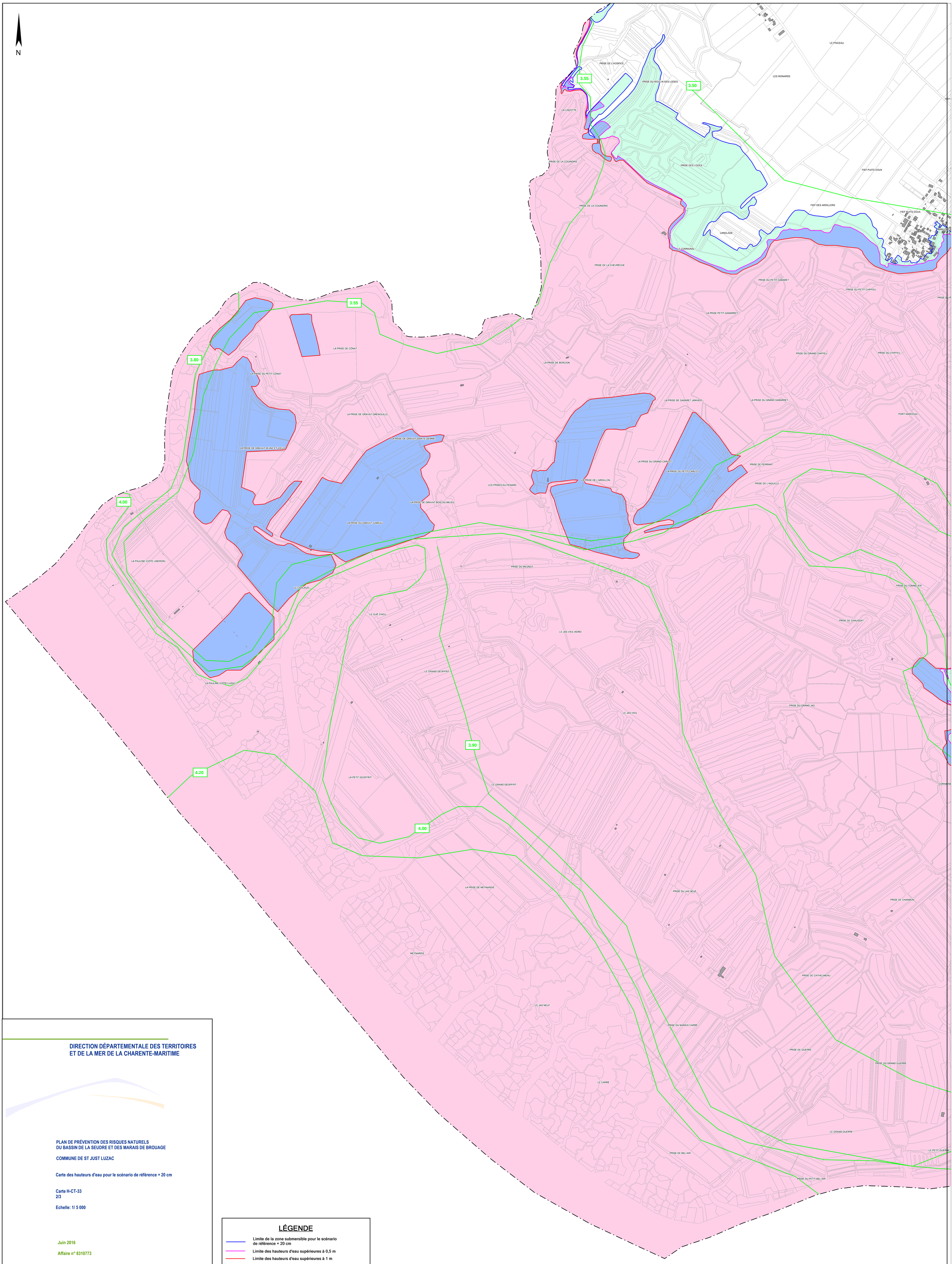

DIRECTION DÉPARTEMENTALE DES TERRITOIRES ET DE LA MER DE LA CHARENTE-MARITIME

PLAN DE PRÉVENTION DES RISQUES NATURELS DU BASSIN DE LA SEUDRE ET DES MARAIS DE BROUAGE

COMMUNE DE ST JUST LUZAC

Carte des hauteurs d'eau pour le scénario de référence + 20 cm

Carte H-CT-33
2/3

Echelle: 1/ 5 000

Juin 2016

Affaire n° 8310773

ARTELIA

Agence de Bordeaux

Le Sextant - 6-8 avenue des Satellites - 33318 7 LE HAILLAN - Tél : 05 56 13 85 82 - Fax : 05 56 13 85 63

LÉGENDE

- Limite de la zone submersible pour le scénario de référence + 20 cm
- Limite des hauteurs d'eau supérieures à 0,5 m
- Limite des hauteurs d'eau supérieures à 1 m
- Zone des hauteurs d'eau comprises entre 0 et 0,5m
- Zone des hauteurs d'eau comprises entre 0,5 et 1m
- Zone des hauteurs d'eau supérieures à 1m
- 3.30 — Isocote et cote sur la partie terrestre pour le scénario de référence + 20 cm (en mNGF)